TEENAGE MUTANT NINJA TURTLES

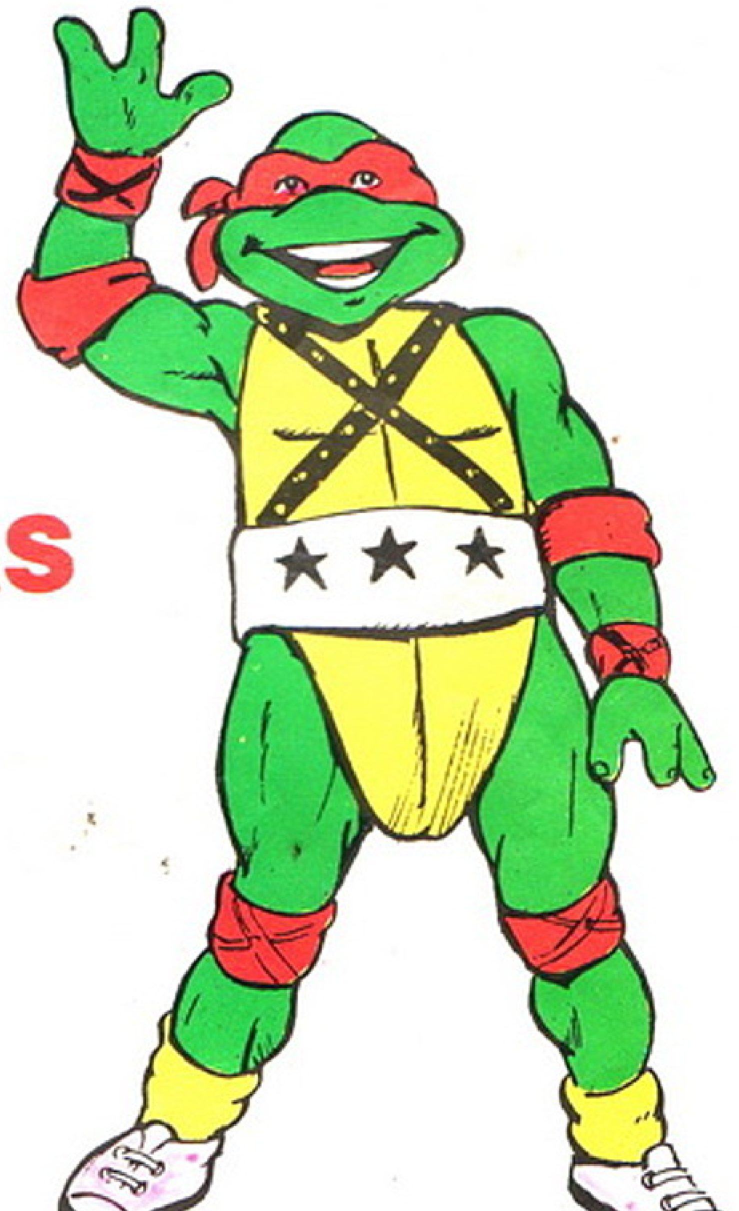

LAS TORTUGAS NINJA ESTAN CON VOS

DISTRIBUIDOR EXCLUSIVO

JUAN SULC S.A.

LAS AVENTURAS DE LAS TORTUGAS NINJA

Editorial responsable: Sylvapen S.A.C.I.F. Ruta Panamericana Km 38,6. Garín
Distribuidor Capital Federal: RUBBO. Garay 4228, Cap. Fed. Distribuidor Interior: Distribuidora RÍO CUARTO. California 2587. Río Cuarto. Impreso en BLONDATEX. Av. Pte Perón (Av. 64) 5491. San Martín- Bs. As.

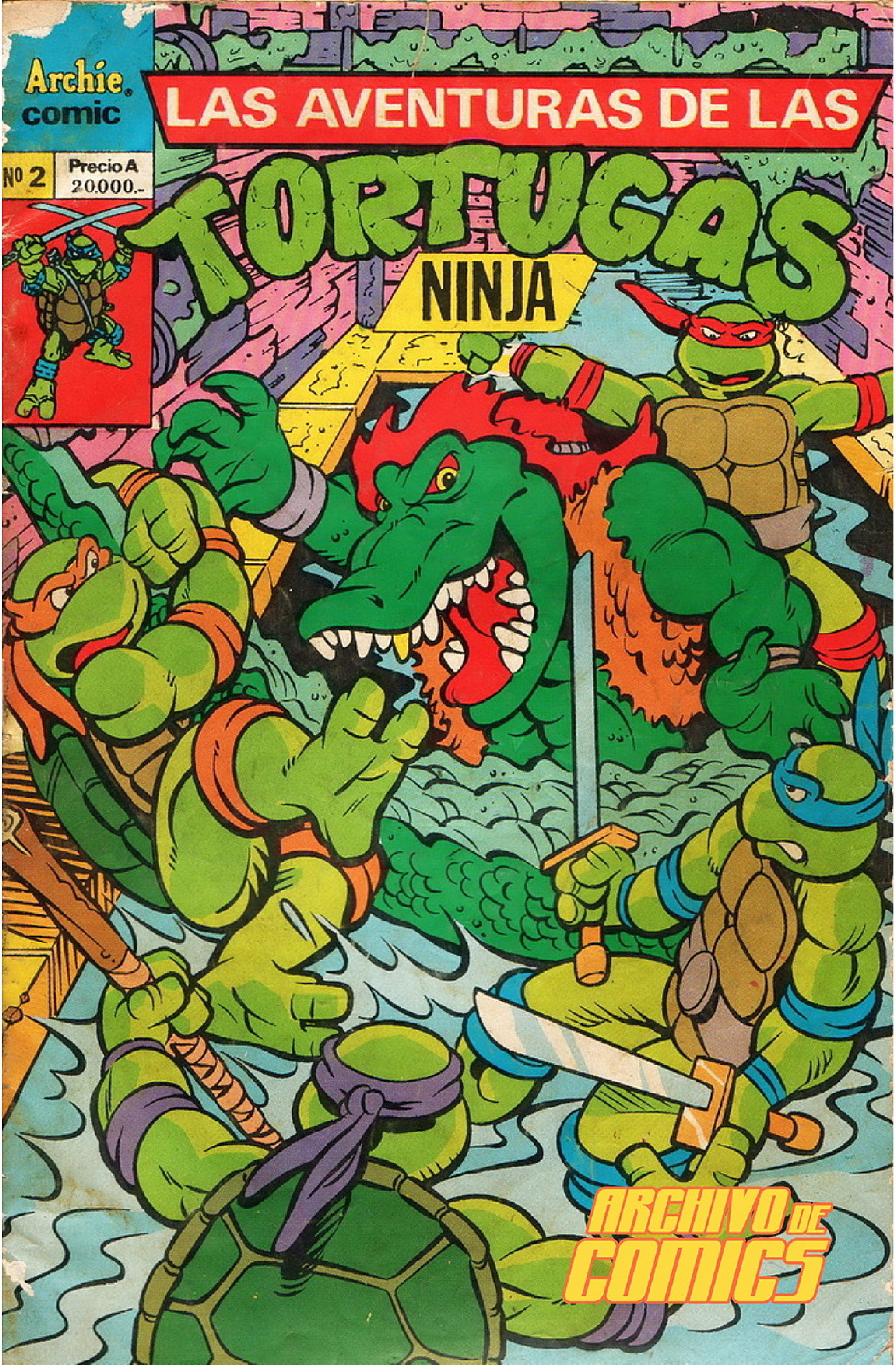

Archie comic
Nº 2
Precio A 20.000.-
LAS AVENTURAS DE LAS
TORTUGAS
NINJA
ARCHIVO DE COMICS

...QUE DEJÉ DE LADO MIS TEMORES...
PARECE QUE NO HAY NADIE...
DEBE DE HABER ALGO VALIOSO AQUÍ...
¡SÍ!
¡ESTO DEBE DE VALER FORTUNAS!
MEJOR ME VOY... SI ELLA VUELVE Y ME ENCUENTRA ME DEJARÁ COMO A ESE COCODRILO...
¡O PEOR!

LLEGUÉ A NUEVA YORK, ALGUNOS DÍAS DESPUÉS...
NUEVA YORK
ESPERO VENDER LA JOYA A BUEN PRECIO...
I ♥ N.Y.
CUÁNTO DINERO HAY AQUÍ...
CUÁNTO...

ESTABA TAN ASOMBRADO POR LO QUE VEÍA Y OÍA...
BAM!
...QUE NO VI AL SUJETO QUE SE ME ACERCABA...
¡MIRA! ¡ALLÍ HAY UNA PIZZERÍA!
DISCULPE...
THUMP!
¡OH!
¡QUÉ MALA SUERTE!
¡NO!
¡OH!
POINK
¡NO!
POINK

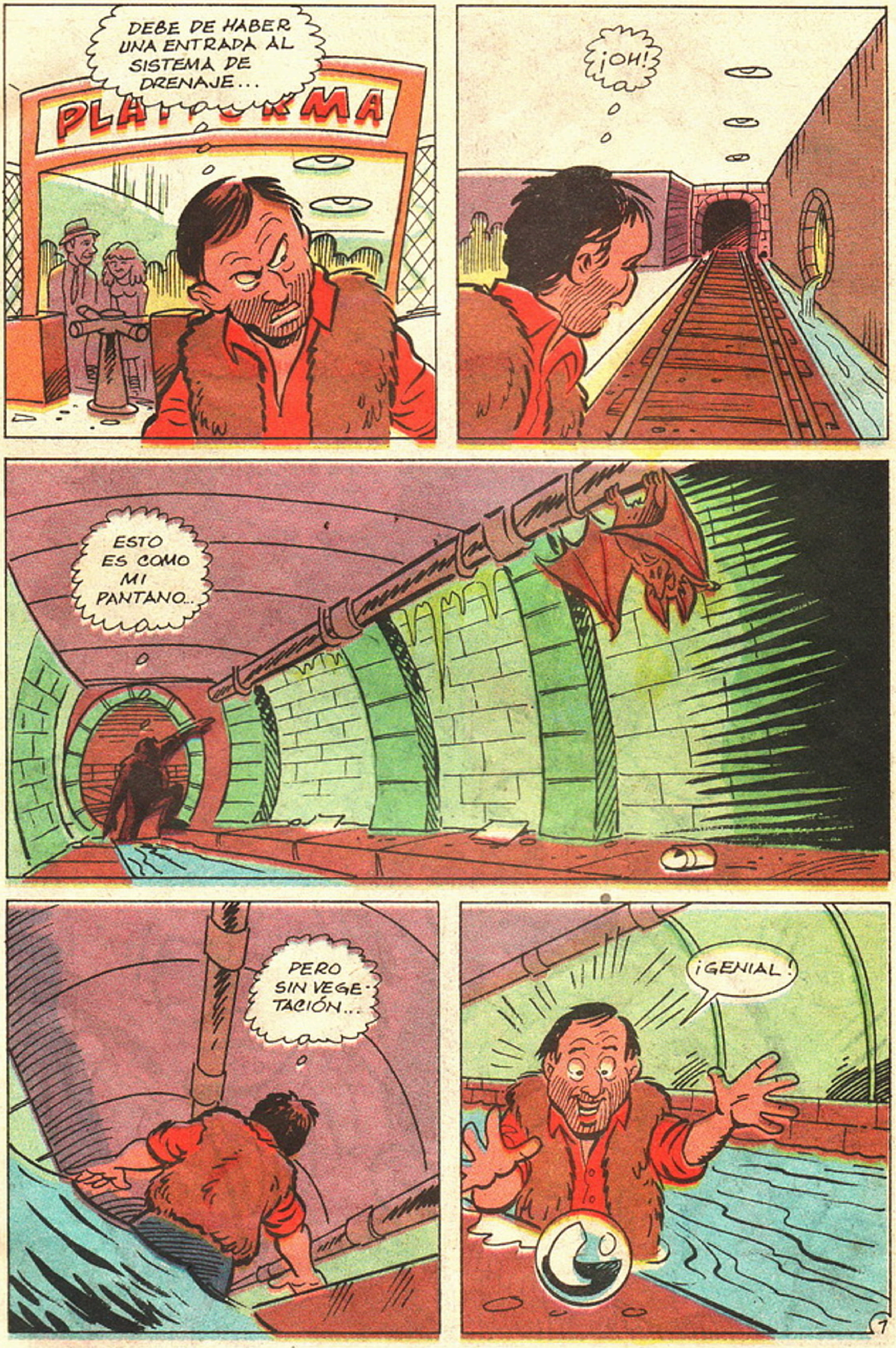
DEBE DE HABER UNA ENTRADA AL SISTEMA DE DRENAJE...
¡OH!
ESTO ES COMO MI PANTANO...
PERO SIN VEGETACIÓN...
¡GENIAL!

NOOOO!
SCREECH!
HONK
HONK
HONK
HONK
¡NADA!
SUBTE
HONK
5

BIG CITY PIZZA
¡MMM!
¡¡PIZZA!!
BIG CITY MENÚ
PIZZA 12" 16" PORCIÓN 75¢
DON'T WORRY BE HAPPY
HOY: Sopa de Tortuga
BIG CITY PIZZA
LA MÁS GRANDE. CON HONGOS, CEBOLLA, MORRONES, ACEITUNAS NEGRAS Y QUESO...
QUESO EXTRA. CARNE TIERNA. UN POCO DE SALSA ITALIANA DULCE Y...
¡PEPPERONI! ¡MONTONES DE PEPPERONI! ¡Y RUIBARBO Y KIWI Y ALMEJAS FRITAS Y TAZAS DE MANTEQUILLA DE MANÍ!
PUMA BLUES
SI NO ES PROBLEMA, PONGA LAS CEBOLLAS SÓLO EN DOS PORCIONES!

TE LIMPIARÉ UN POCO...
¿ES MI IMAGINACIÓN O ESTÁS COMENZANDO A BRILLAR MÁS INTENSAMENTE?
ES EXTRAÑO PERO SE ME ACABAN DE ERIZAR LOS PELOS DE LA NUCA...
¿QUÉ TIENES AHÍ, JESS HARLEY?
¿EH?

ESO NO TE PERTENECE A TI, SI NO A MÍ.
DÁMELO ANTES QUE TE QUEME EL PELLEJO.
O ALGO PEOR.
¡LO TOMÉ PORQUE NECESITO EL DINERO! ¡EL DINERO!
AH. LA MISMA ETERNA LAMENTACIÓN.
SNAP
ESCUCHA, JESS HARLEY, Y ESCUCHA BIEN.
ESTA NO ES UNA JOYA CUALQUIERA. ES LA "PIEDRA DEL GRAN CAMBIO", UNA GEMA CAPAZ DE HACER CAMBIOS PAVOROSOS.
ALGUNOS LO LLAMAN "TRANSANIMADOR DE PENSAMIENTO DIRECCIONAL".

Un show súper moderno

El Show de las Tortugas Ninja, el show más moderno de la televisión. Porque tiene mágicos decorados. Juegos re-divertidos. Movidos musicales. Cuatro chicas que bailan con todo el ritmo. La frescura de Adriano. La alegría de April. Y por supuesto, los dibujos de tus amigas las tortugas.

Lunes a viernes 18 hs.

El Show de las Tortugas Ninja

muy bueno

VOOOOOOM
DÉJAME DEMOS-TRÁRTELO.
PRIMERO, ELIJO EL OBJETO QUE DESEO CAMBIAR...:
POR EJEMPLO TÚ.
Y LUEGO PIENSO EN CÓMO QUIERO CAMBIAR-TE.
CÓMO DEBES PAGAR EL PRECIO...
...POR HABERME ROBADO.

FUISTE A LA VEZ ESTÚPIDO Y VALIENTE EN TOMAR LO QUE NO ERA TUYO, JESS HARLEY ...Y POR ESO TE HARÉ A LA VEZ MÁS Y MENOS DE LO QUE ERAS...
TE HAGO...
LAGARTÓN
¡NOOO!

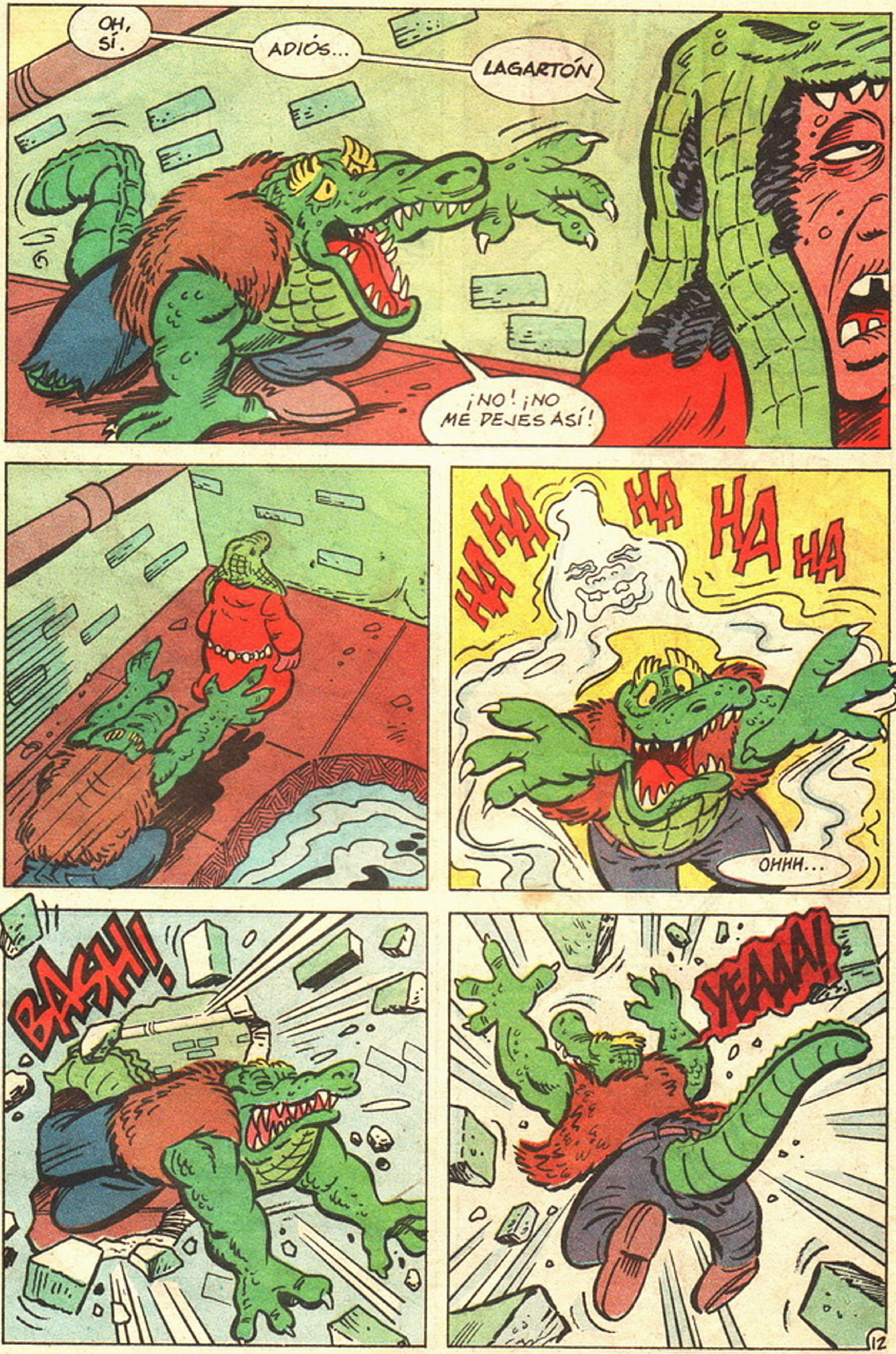
OH, SÍ.
ADIÓS...
LAGARTÓN
¡NO! ¡NO ME DEJES ASÍ!
HA HA HA HA HA HA
OHHH...
BASH!
YEAAA!
12

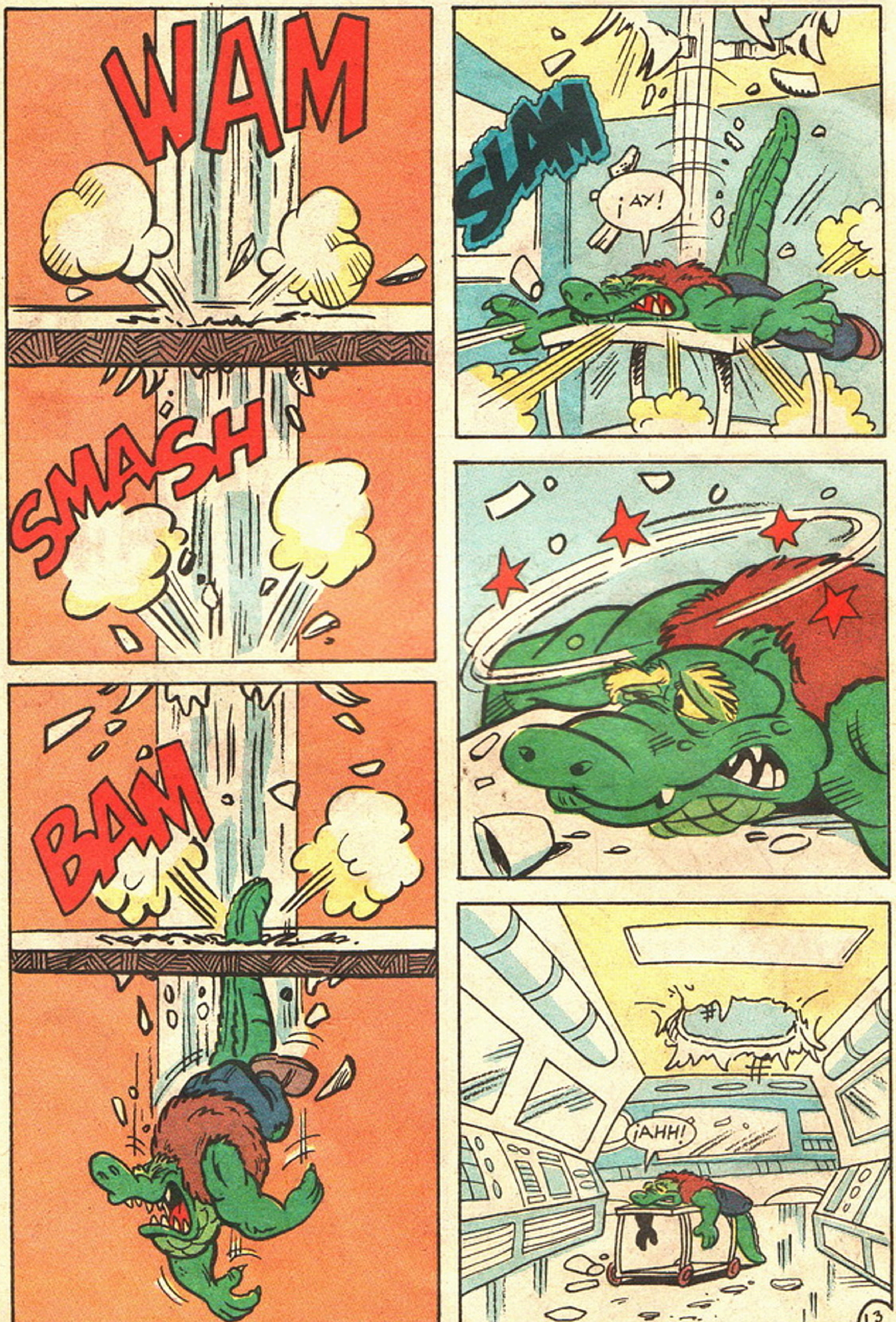
WAM
SMASH
BAM
SLAM
¡AY!
¡AHH!

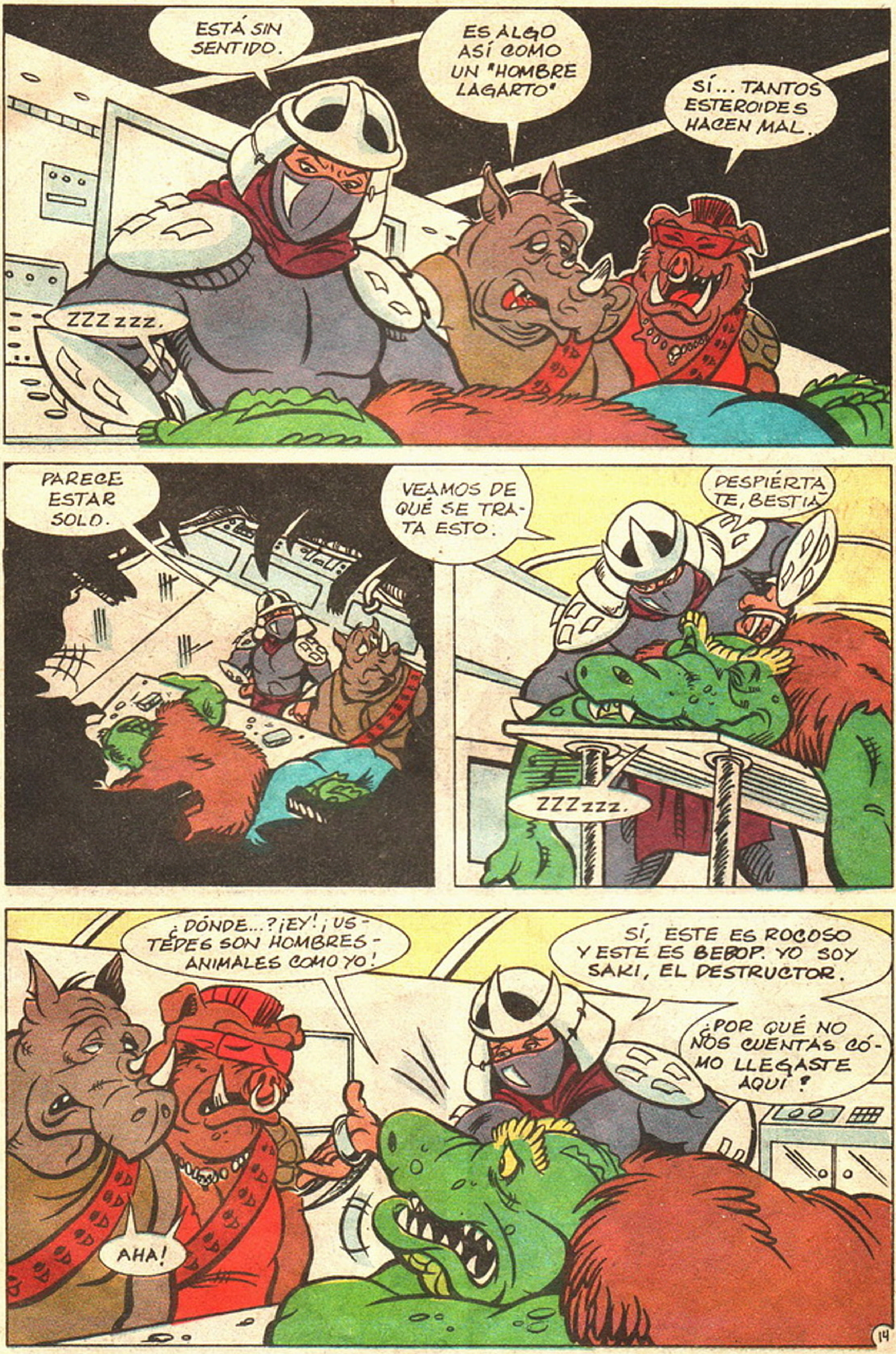
ESTÁ SIN SENTIDO.
ES ALGO ASÍ COMO UN "HOMBRE LAGARTO"
SÍ... TANTOS ESTEROIDES HACEN MAL.
ZZZzzz.
PARECE ESTAR SOLO.
VEAMOS DE QUÉ SE TRATA ESTO.
DESPIÉRTATE, BESTIA
ZZZzzz.
¿DÓNDE...? ¡EY! ¡USTEDES SON HOMBRES-ANIMALES COMO YO!
SÍ, ESTE ES ROCOSO Y ESTE ES BEBOP. YO SOY SAKI, EL DESTRUCTOR.
¿POR QUÉ NO NOS CUENTAS CÓMO LLEGASTE AQUÍ?
AHA!
14

DESPUÉS DE UNA LARGA EXPLICACIÓN...
...LO ÚLTIMO QUE RECUERDO ES QUE CAÍ POR LA CLOACA...
...PARA LLEGAR AQUÍ.
Y TE SALIÓ BIEN, JESS.
¿?
BEBOP Y ROCOSO TAMBIÉN SON VÍCTIMAS DE MARY BONES Y SU "PIEDRA DEL CAMBIO".
BEBOP ERA MI CONTADOR Y ROCOSO MI AGENTE DE BIENES RAÍCES (ÉL NOS ENCONTRÓ ESTE LUGAR).
¿?
¿DE VERAS?
SEGURO.
EN REALIDAD FUERON ESAS MOLESTAS TORTUGAS NINJA LAS QUE CAPTURARON A BEBOP Y ROCOSO, Y SE LOS LLEVARON A MARY BONES.
15

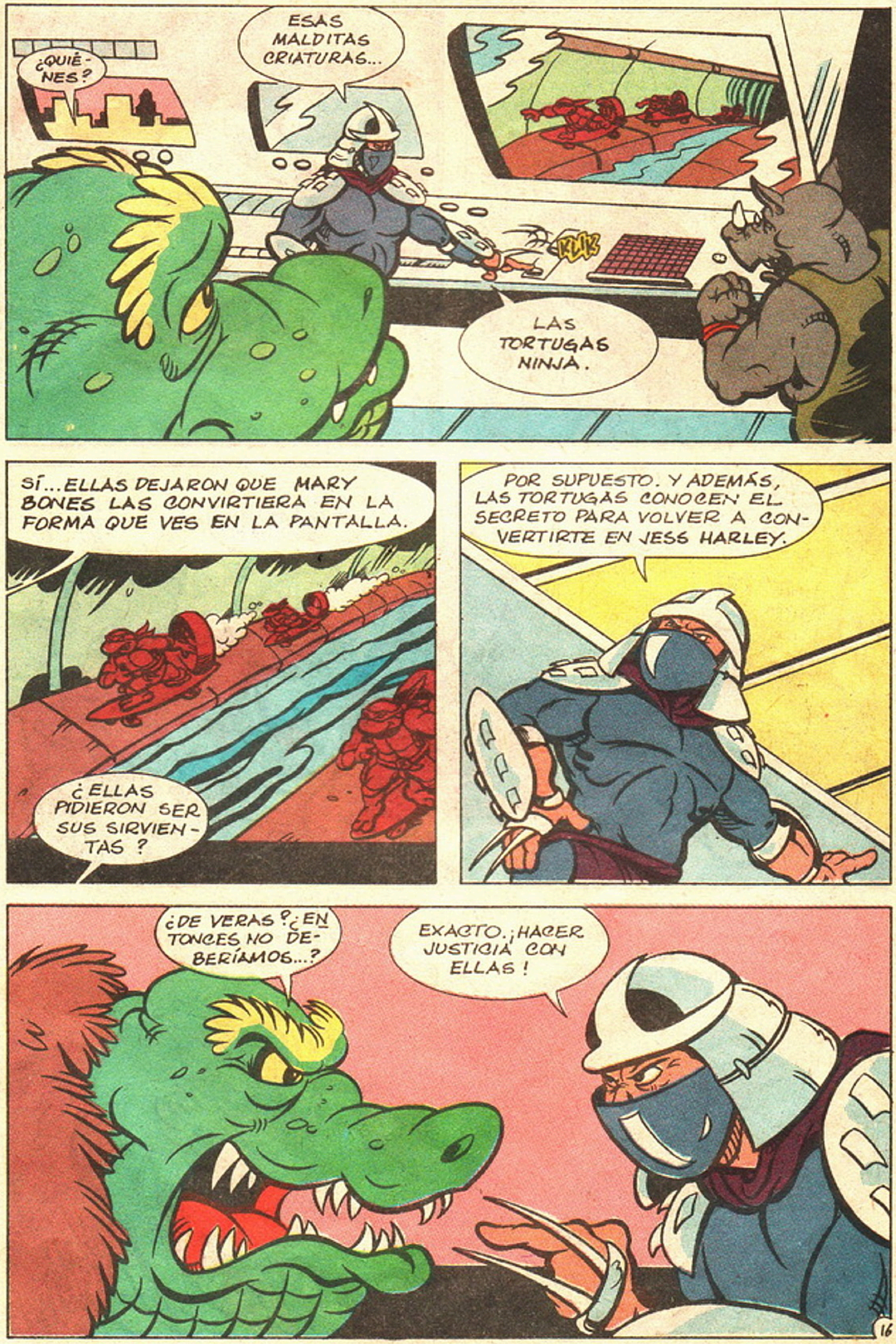
¿QUIÉ-NES?
ESAS MALDITAS CRIATURAS...
KLIK
LAS TORTUGAS NINJA.
SÍ...ELLAS DEJARON QUE MARY BONES LAS CONVIRTIERA EN LA FORMA QUE VES EN LA PANTALLA.
¿ELLAS PIDIERON SER SUS SIRVIEN-TAS?
POR SUPUESTO. Y ADEMÁS, LAS TORTUGAS CONOCEN EL SECRETO PARA VOLVER A CON-VERTIRTE EN JESS HARLEY.
¿DE VERAS? ¿EN TONCES NO DE-BERÍAMOS...?
EXACTO. ¡HACER JUSTICIA CON ELLAS!
16

BEBOP. ROCOSO.
¿POR QUÉ NO SALEN LOS TRES A CAPTURAR A LAS TORTUGAS?
¡ESTÁ BIEN!
¡GRACIAS, SEÑOR DESTRUCTOR!
PARECE QUE VAN HACIA LOS TÚNELES DE LA CALLE BLEECKER.
¡SALGAMOS DE AQUÍ!
¡SÓLO MUÉSTRENME EL CAMINO!
¡ESO!
TEN CUIDADO, JESS.
ESAS TORTUGAS HARÁN CUALQUIER COSA PARA DEFENDERSE.
(¡JA! ¡JA! ¡JA! ¡QUÉ BUEN MENTIROSO SOY!)

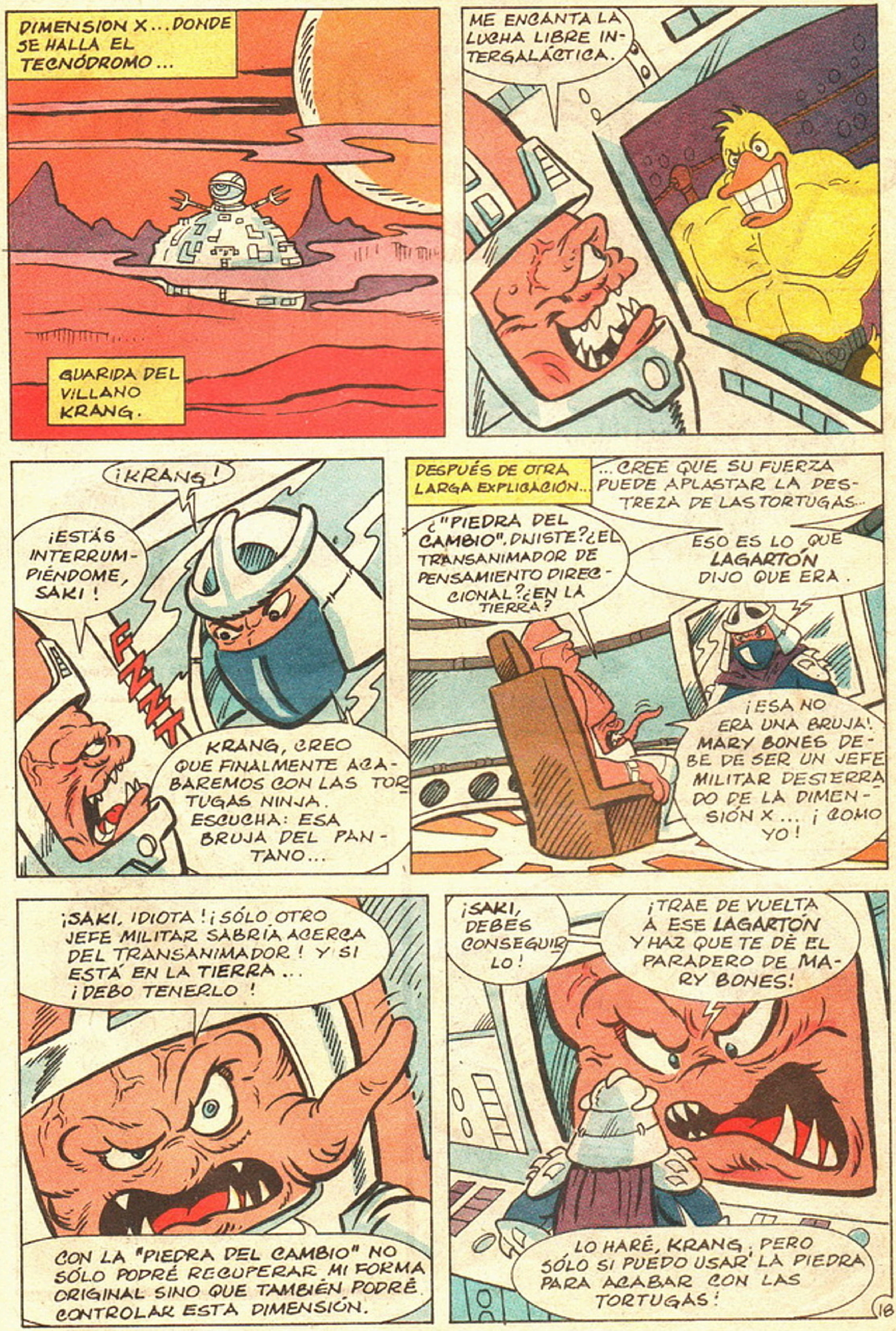
DIMENSION X... DONDE SE HALLA EL TECNÓDROMO...
GUARIDA DEL VILLANO KRANG.
ME ENCANTA LA LUCHA LIBRE INTERGALÁCTICA.
¡KRANG!
¡ESTÁS INTERRUMPIÉNDOME, SAKI!
FNNK
KRANG, CREO QUE FINALMENTE ACABAREMOS CON LAS TORTUGAS NINJA. ESCUCHA: ESA BRUJA DEL PANTANO...
DESPUÉS DE OTRA LARGA EXPLICACIÓN...
...CREE QUE SU FUERZA PUEDE APLASTAR LA DESTREZA DE LAS TORTUGAS...
¿"PIEDRA DEL CAMBIO", DIJISTE? ¿EL TRANSANIMADOR DE PENSAMIENTO DIRECCIONAL? ¿EN LA TIERRA?
ESO ES LO QUE LAGARTÓN DIJO QUE ERA.
¡ESA NO ERA UNA BRUJA! MARY BONES DEBE DE SER UN JEFE MILITAR DESTERRADO DE LA DIMENSIÓN X... ¡COMO YO!
¡SAKI, IDIOTA! ¡SÓLO OTRO JEFE MILITAR SABRÍA ACERCA DEL TRANSANIMADOR! Y SI ESTÁ EN LA TIERRA... ¡DEBO TENERLO!
CON LA "PIEDRA DEL CAMBIO" NO SÓLO PODRÉ RECUPERAR MI FORMA ORIGINAL SINO QUE TAMBIÉN PODRÉ CONTROLAR ESTA DIMENSIÓN.
¡SAKI, DEBES CONSEGUIRLO!
¡TRAE DE VUELTA A ESE LAGARTÓN Y HAZ QUE TE DÉ EL PARADERO DE MARY BONES!
LO HARÉ, KRANG, PERO SÓLO SI PUEDO USAR LA PIEDRA PARA ACABAR CON LAS TORTUGAS!
18

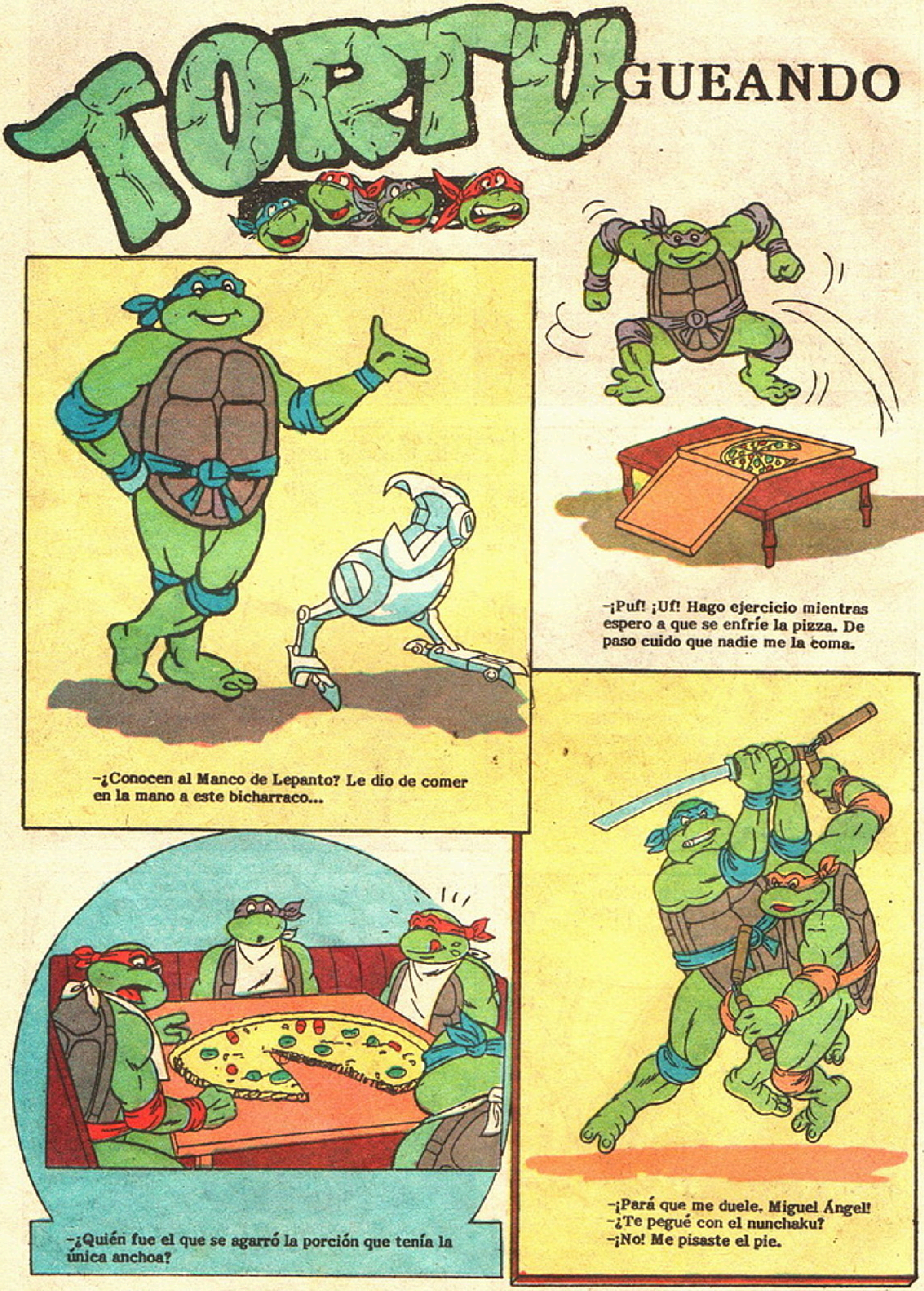
TORTUGUEANDO
–¿Conocen al Manco de Lepanto? Le dio de comer en la mano a este bicharraco...
–¡Puf! ¡Uf! Hago ejercicio mientras espero a que se enfríe la pizza. De paso cuido que nadie me la coma.
–¿Quién fue el que se agarró la porción que tenía la única anchoa?
–¡Pará que me duele, Miguel Ángel!
–¿Te pegué con el nunchaku?
–¡No! Me pisaste el pie.

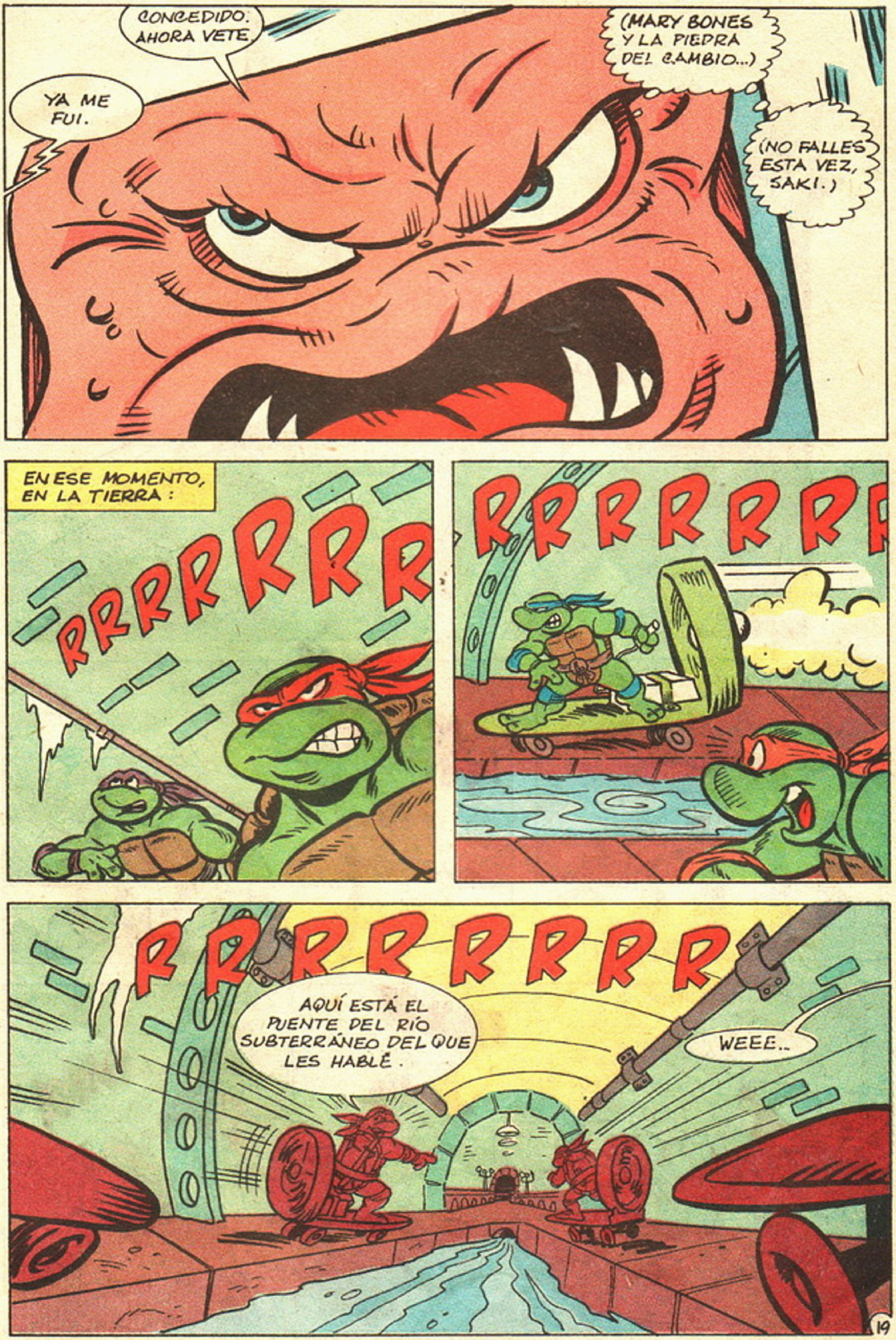
CONCEDIDO. AHORA VETE.
YA ME FUI.
(MARY BONES Y LA PIEDRA DEL CAMBIO...)
(NO FALLES ESTA VEZ, SAKI.)
EN ESE MOMENTO, EN LA TIERRA:
RRRRRRRR
RRRRRRRR
RRRRRRRRR
AQUÍ ESTÁ EL PUENTE DEL RÍO SUBTERRÁNEO DEL QUE LES HABLÉ.
WEEE..

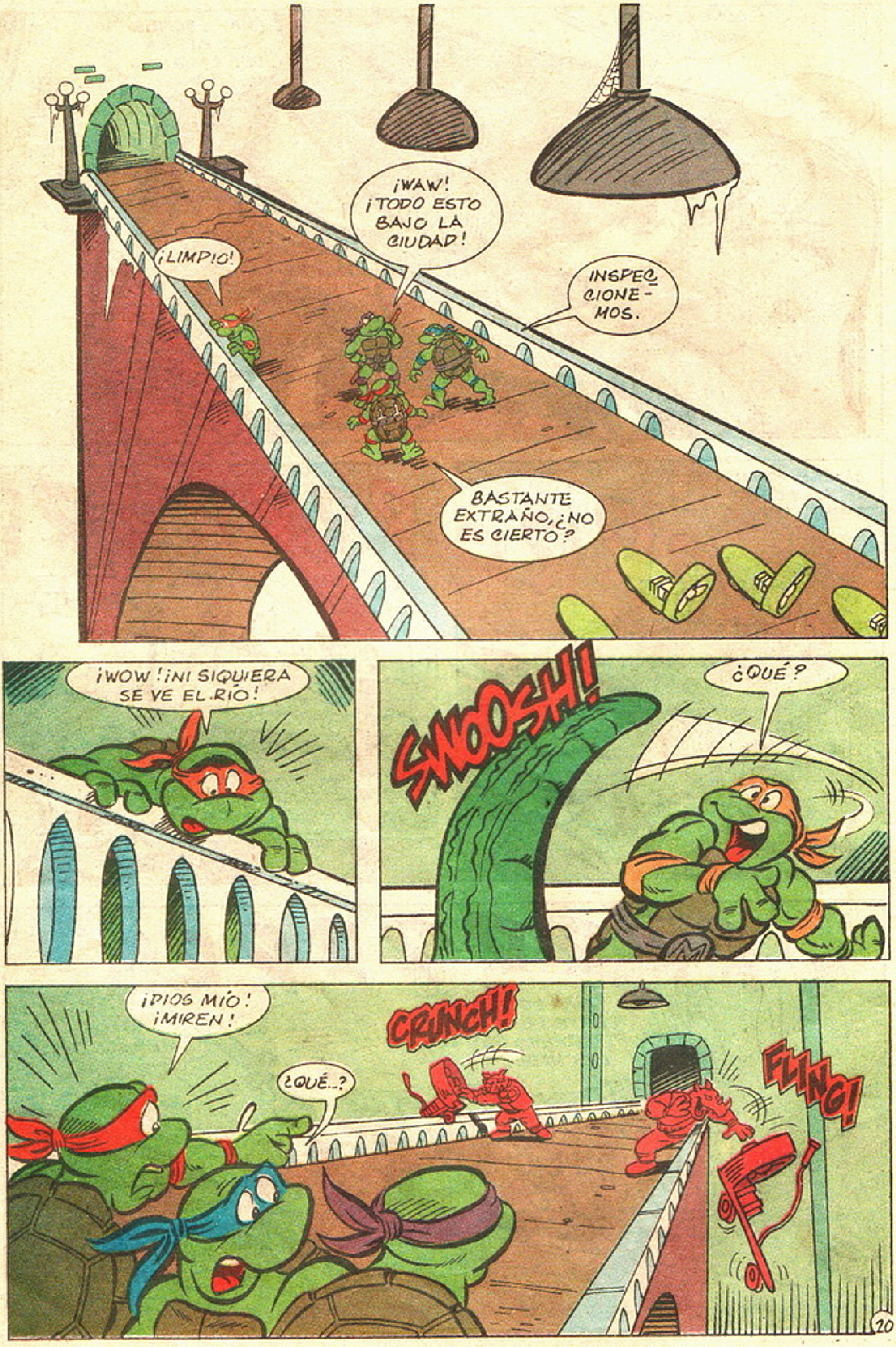
¡LIMPIO!
¡WAW! ¡TODO ESTO BAJO LA CIUDAD!
INSPECCIONEMOS.
BASTANTE EXTRAÑO, ¿NO ES CIERTO?
¡WOW! ¡NI SIQUIERA SE VE EL RÍO!
SNOOSH!
¿QUÉ?
¡DIOS MÍO! ¡MIREN!
¿QUÉ...?
CRUNCH!
FLING!

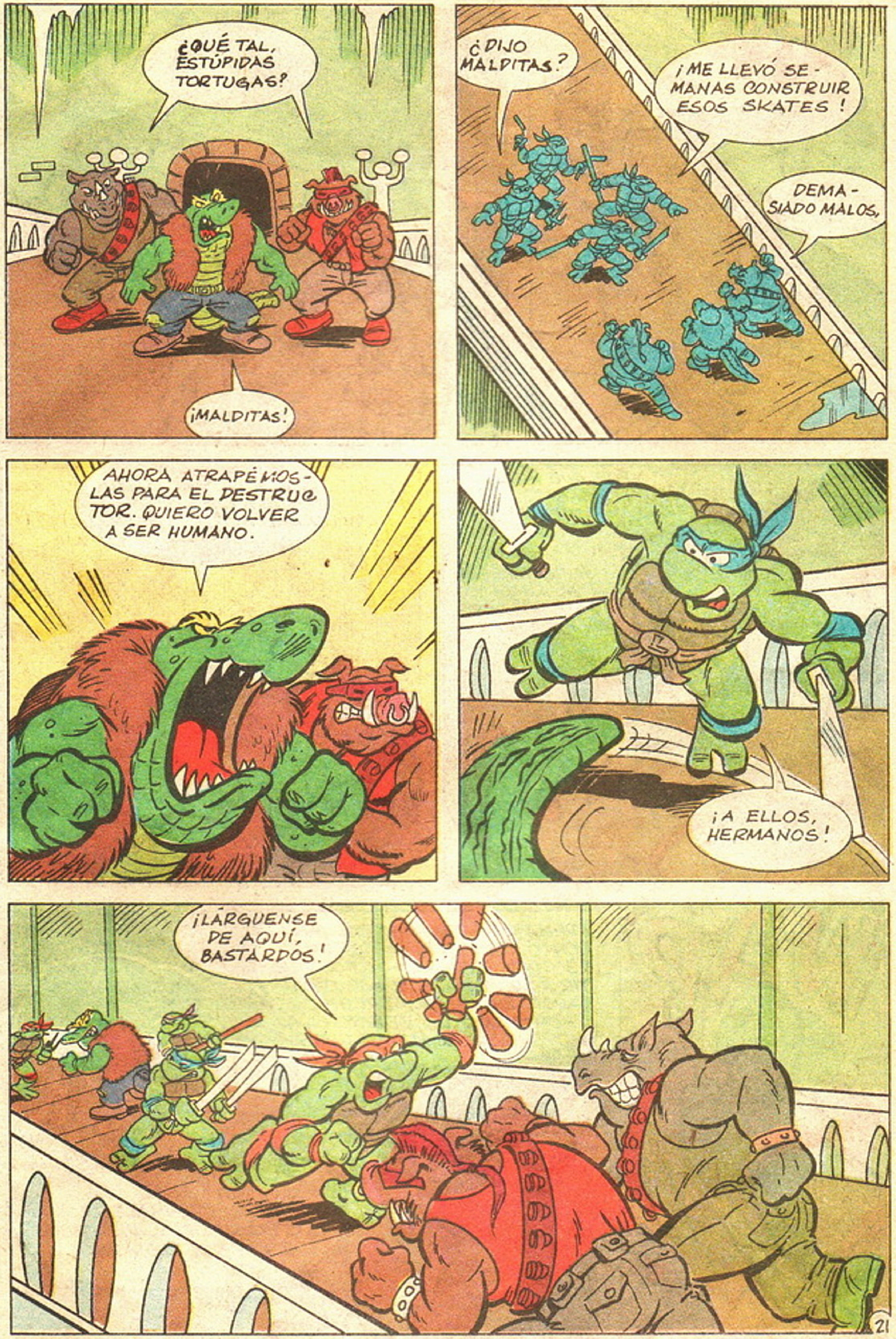
¿QUÉ TAL, ESTÚPIDAS TORTUGAS?
¡MALDITAS!
¿DIJO MALDITAS?
¡ME LLEVÓ SEMANAS CONSTRUIR ESOS SKATES!
DEMASIADO MALOS.
AHORA ATRAPÉMOSLAS PARA EL DESTRUCTOR. QUIERO VOLVER A SER HUMANO.
¡A ELLOS, HERMANOS!
¡LÁRGUENSE DE AQUÍ, BASTARDOS!

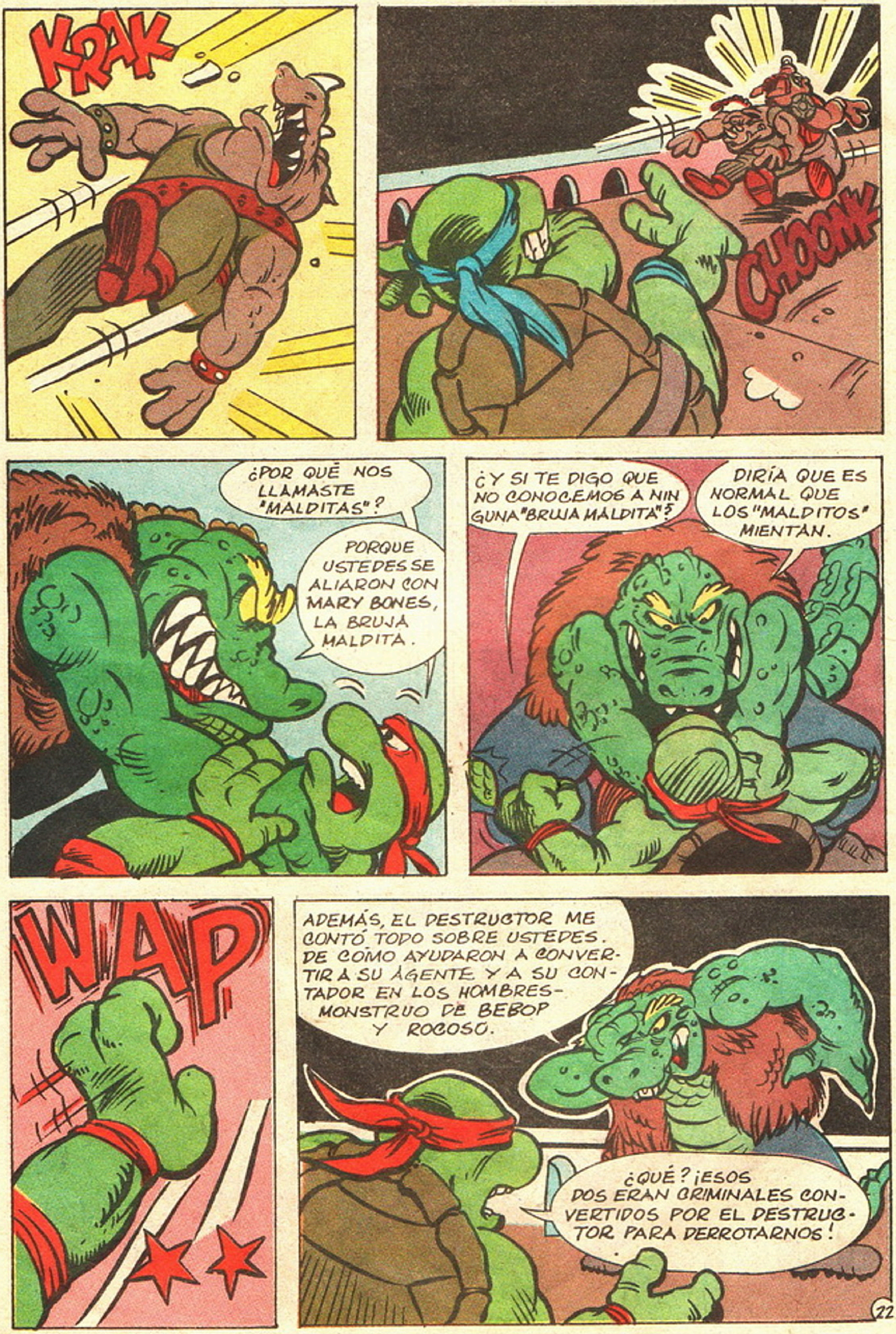
KRAK
CHOOMK
¿POR QUÉ NOS LLAMASTE "MALDITAS"?
PORQUE USTEDES SE ALIARON CON MARY BONES, LA BRUJA MALDITA.
¿Y SI TE DIGO QUE NO CONOCEMOS A NINGUNA "BRUJA MALDITA"?
DIRÍA QUE ES NORMAL QUE LOS "MALDITOS" MIENTAN.
WAP
ADEMÁS, EL DESTRUCTOR ME CONTÓ TODO SOBRE USTEDES. DE CÓMO AYUDARON A CONVERTIR A SU AGENTE Y A SU CONTADOR EN LOS HOMBRES-MONSTRUO DE BEBOP Y ROCOSO.
¿QUÉ? ¡ESOS DOS ERAN CRIMINALES CONVERTIDOS POR EL DESTRUCTOR PARA DERROTARNOS!
22

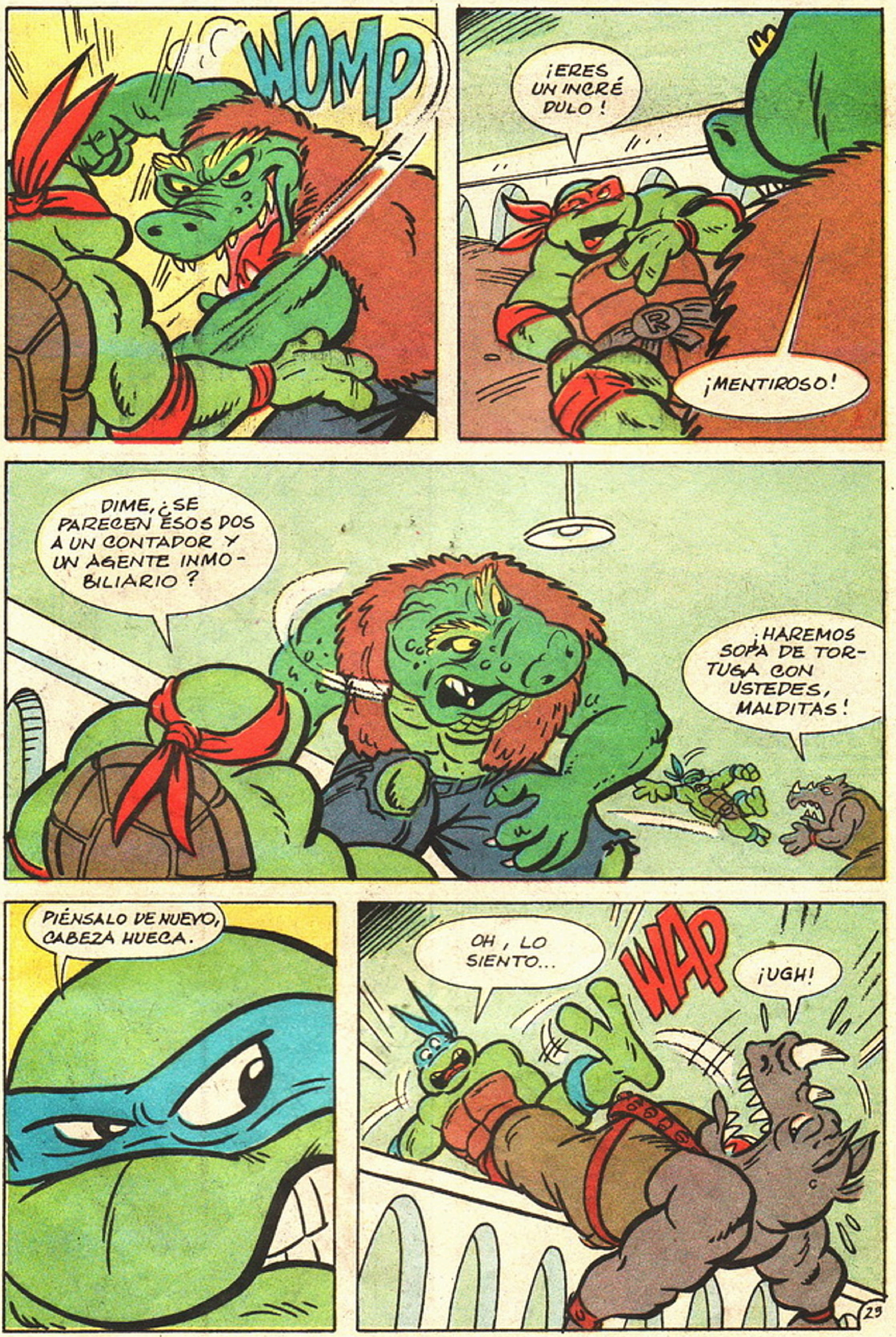

WOMP
¡ERES UN INCRÉDULO!
¡MENTIROSO!
DIME, ¿SE PARECEN ÉSOS DOS A UN CONTADOR Y UN AGENTE INMOBILIARIO?
¡HAREMOS SOPA DE TORTUGA CON USTEDES, MALDITAS!
PIÉNSALO DE NUEVO, CABEZA HUECA.
OH, LO SIENTO...
WAP
¡UGH!

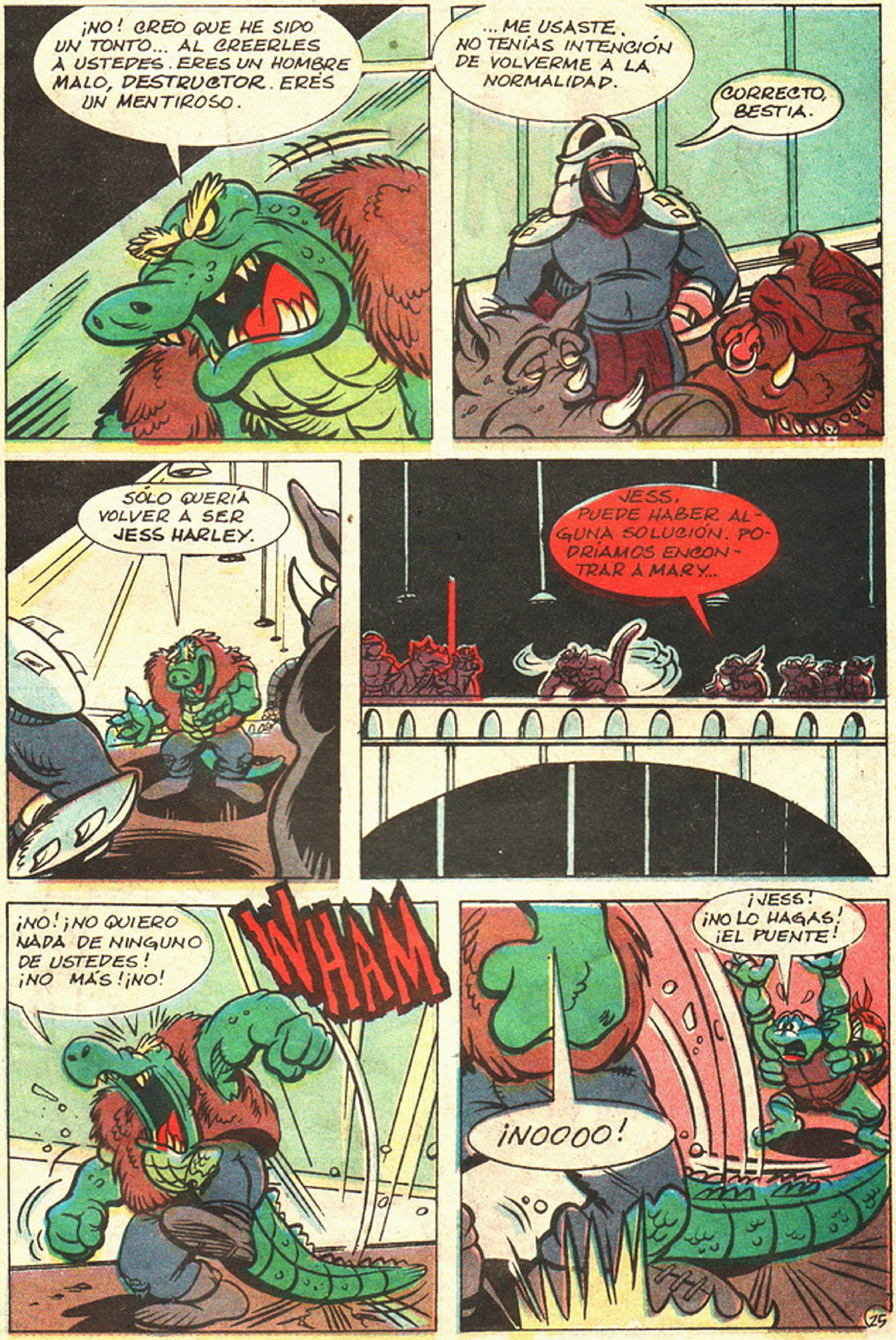
¡NO! CREO QUE HE SIDO UN TONTO... AL CREERLES A USTEDES. ERES UN HOMBRE MALO, DESTRUCTOR. ERES UN MENTIROSO.
...ME USASTE. NO TENÍAS INTENCIÓN DE VOLVERME A LA NORMALIDAD.
CORRECTO, BESTIA.
SÓLO QUERÍA VOLVER A SER JESS HARLEY.
JESS, PUEDE HABER ALGUNA SOLUCIÓN. PODRÍAMOS ENCONTRAR A MARY...
¡NO! ¡NO QUIERO NADA DE NINGUNO DE USTEDES! ¡NO MÁS! ¡NO!
WHAM
¡JESS! ¡NO LO HAGAS! ¡EL PUENTE!
¡NOOOO!

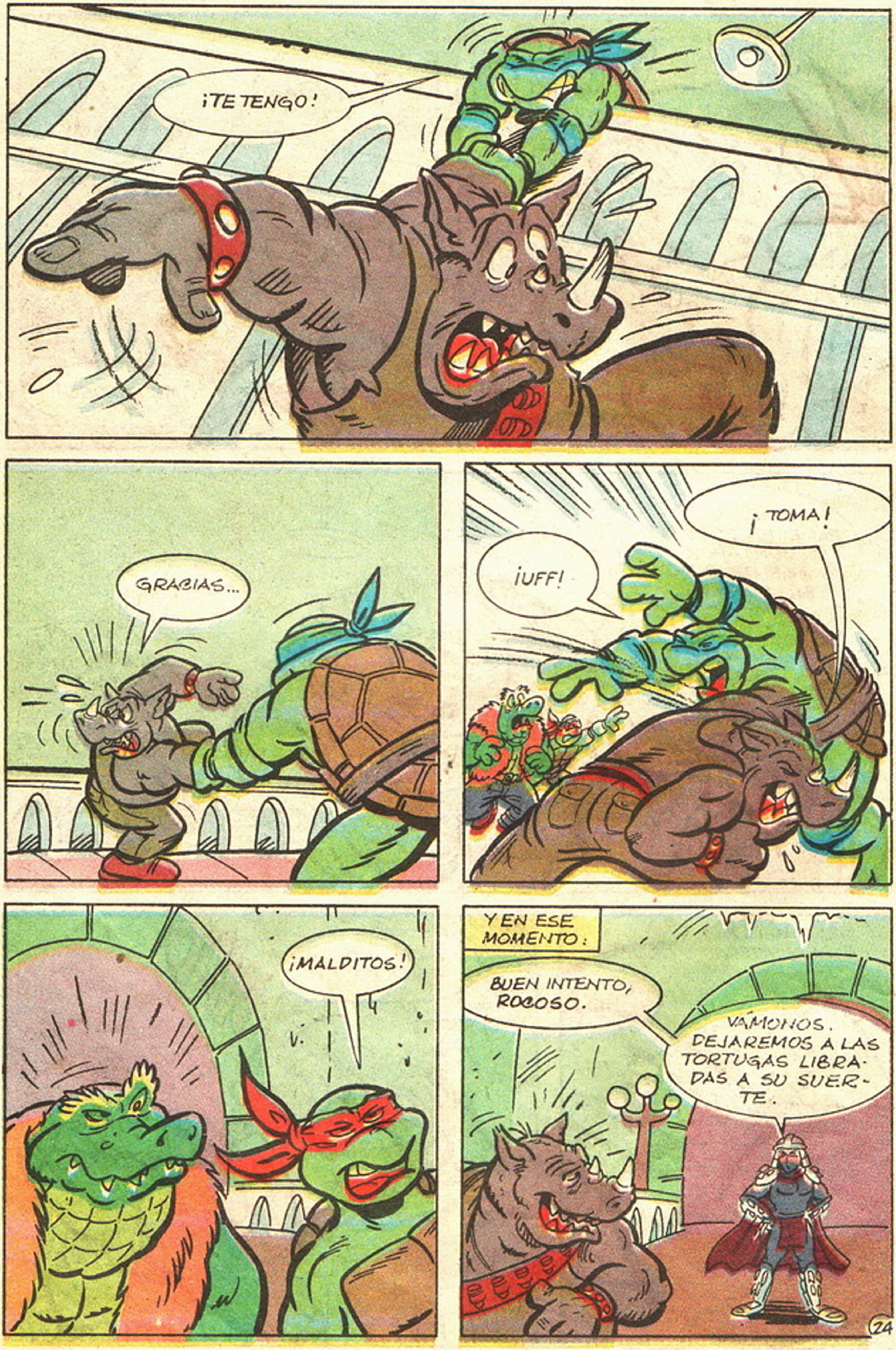
¡TE TENGO!
GRACIAS...
¡UFF!
¡TOMA!
¡MALDITOS!
Y EN ESE MOMENTO:
BUEN INTENTO, ROCOSO.
VÁMONOS. DEJAREMOS A LAS TORTUGAS LIBRADAS A SU SUERTE.

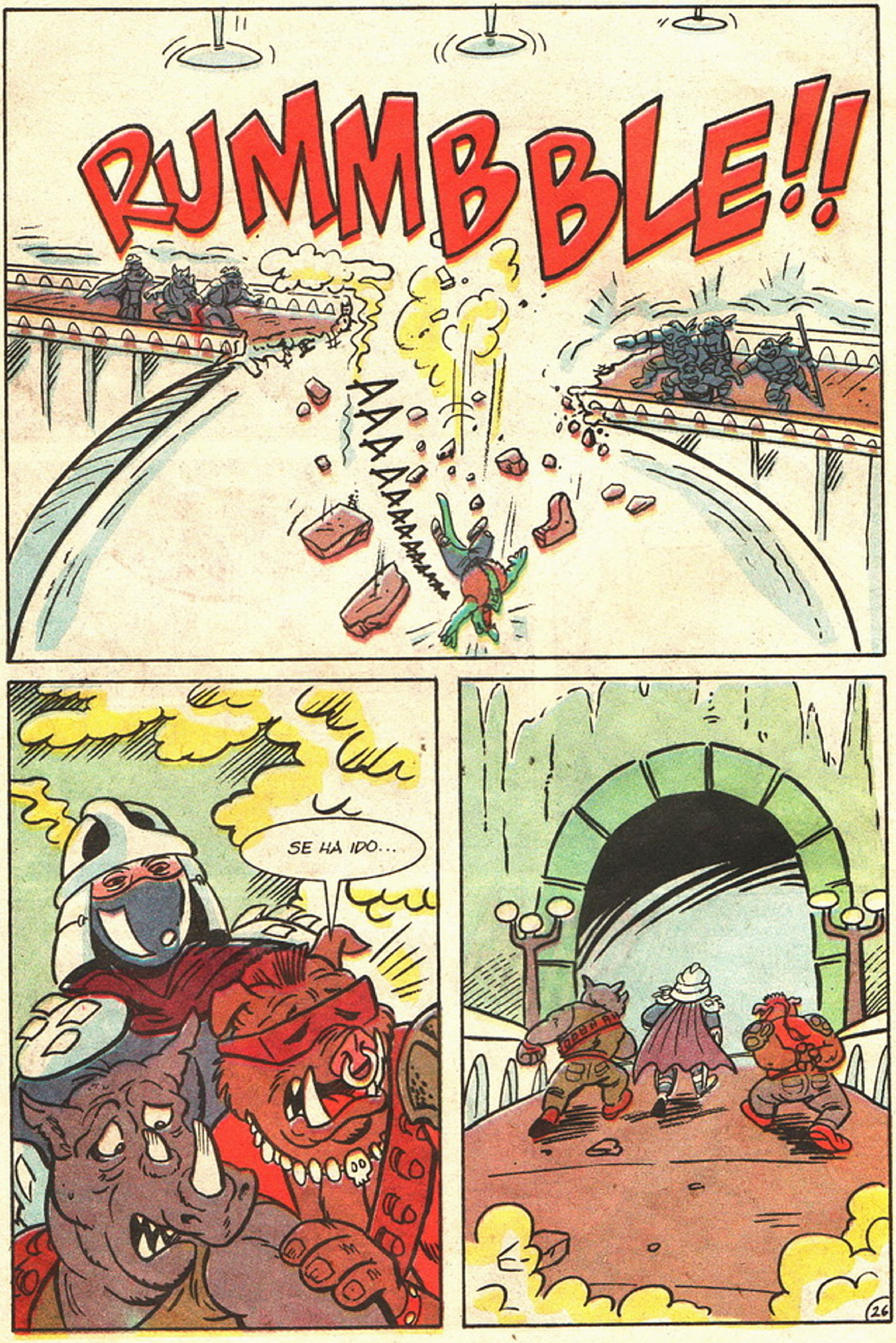
RUMMBBLE!!
AAAAAAAAAAAAA
SE HA IDO...

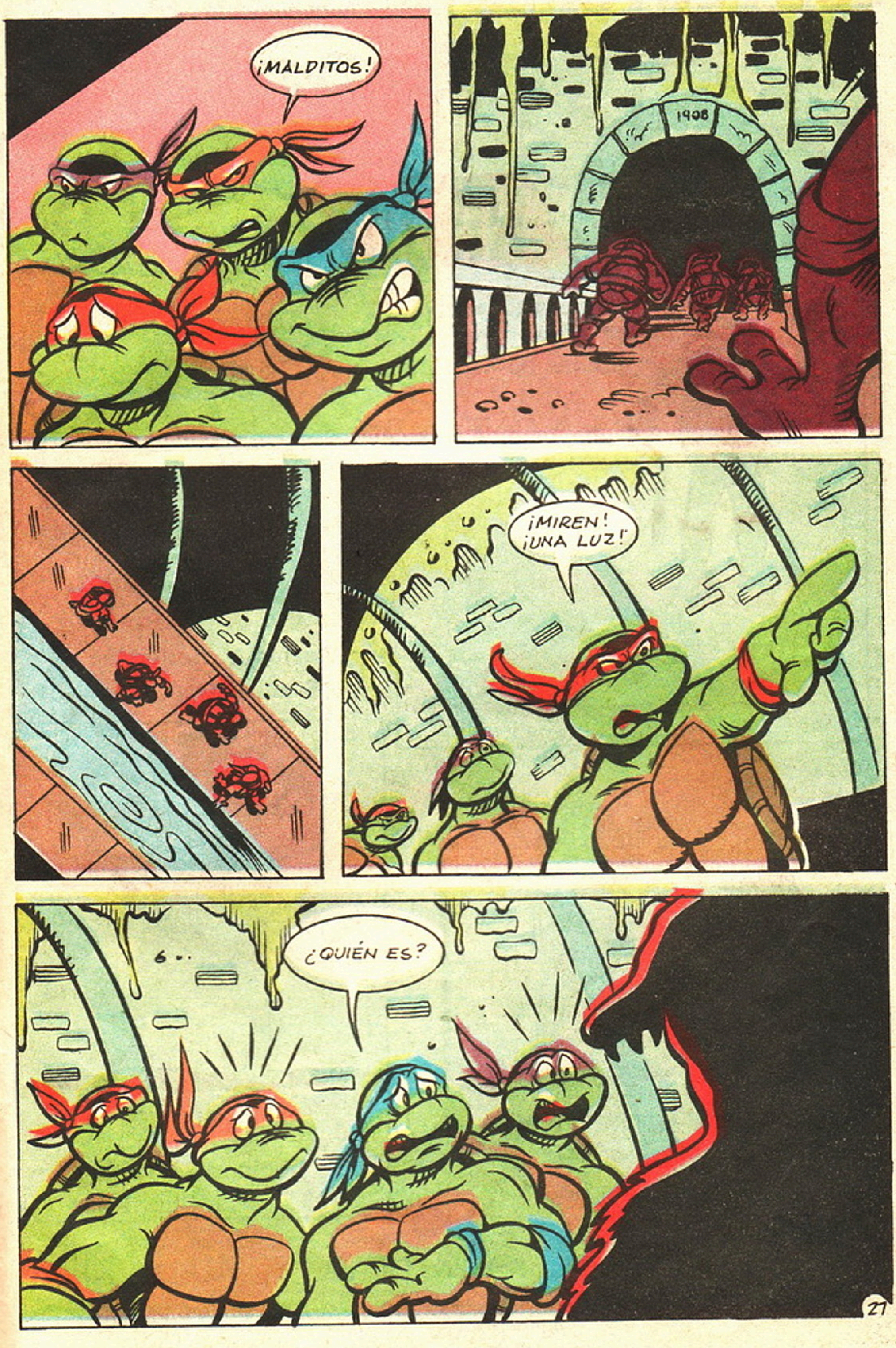
¡MALDITOS!
1908
¡MIREN! ¡UNA LUZ!
¿QUIÉN ES?

LOS LECTORES DIBUJAN A LAS TORTUGAS NINJA

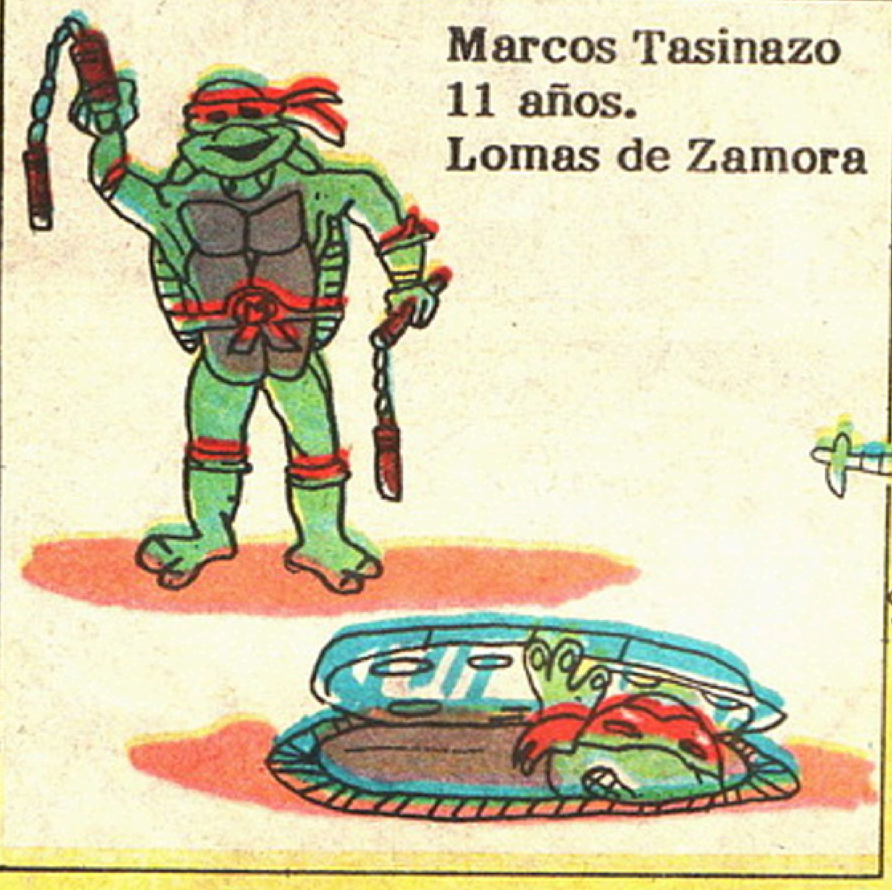

Marcos Tasinazo
11 años.
Lomas de Zamora

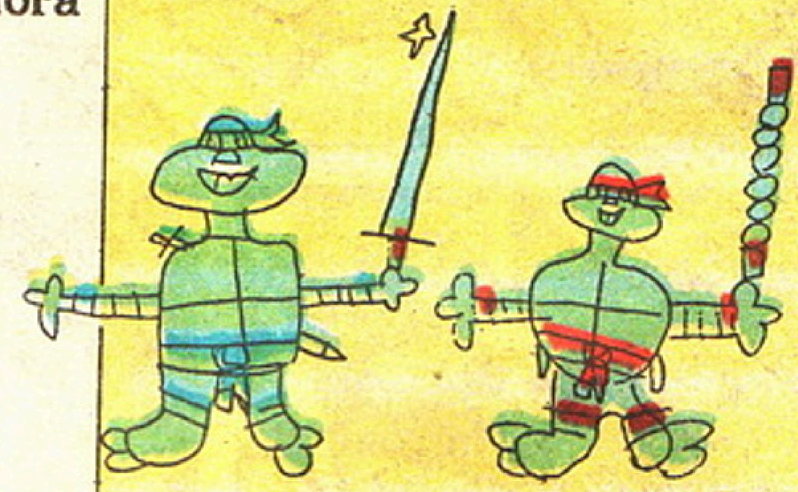

Carlos A. Bellingeri
6 años- Cap. Fed

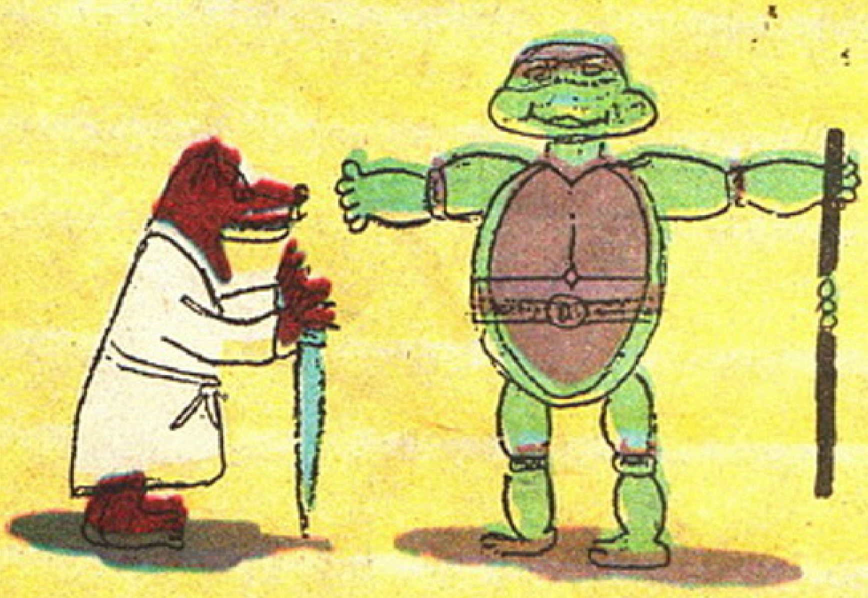

Beatriz Caride 11 años
Pcia. Bs. As.

Luciana Albiñana
12 años. Cap. Fed

ENVIÁ TUS DIBUJOS A: "EL SHOW DE LAS TORTUGAS NINJA"
CANAL 13
SAN JUAN 1170
(1147) CAPITAL FEDERAL

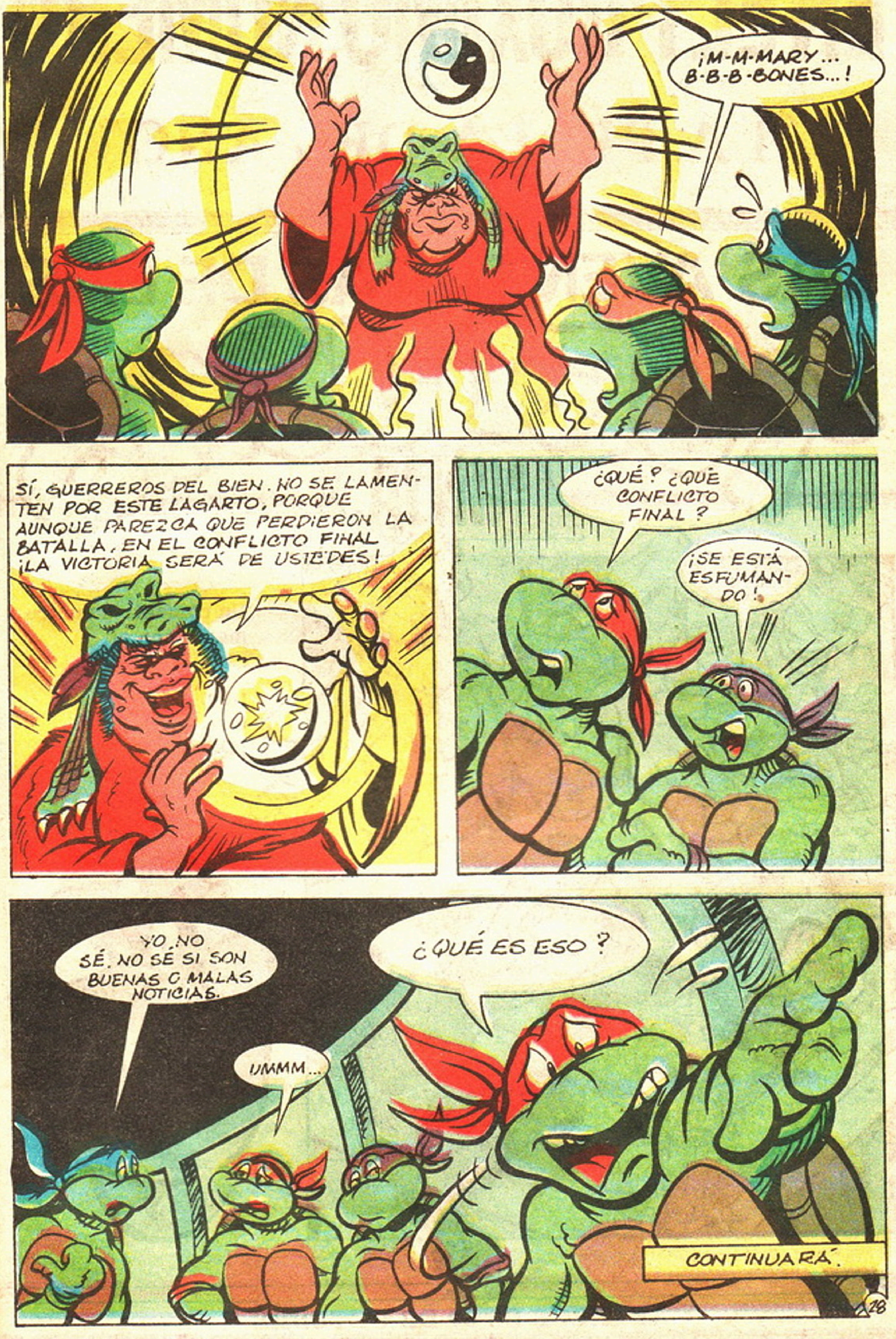
¡M-M-MARY... B-B-B-BONES...!
SÍ, GUERREROS DEL BIEN. NO SE LAMENTEN POR ESTE LAGARTO, PORQUE AUNQUE PAREZCA QUE PERDIERON LA BATALLA, EN EL CONFLICTO FINAL ¡LA VICTORIA SERÁ DE USTEDES!
¿QUÉ? ¿QUÉ CONFLICTO FINAL?
¡SE ESTÁ ESFUMANDO!
YO, NO SÉ. NO SÉ SI SON BUENAS O MALAS NOTICIAS.
¿QUÉ ES ESO?
UMMM...
CONTINUARÁ.
28

EN EL PRÓXIMO NÚMERO

"LA PELEA DEL AÑO"

LAS AVENTURAS DE LAS TORTUGAS NINJA

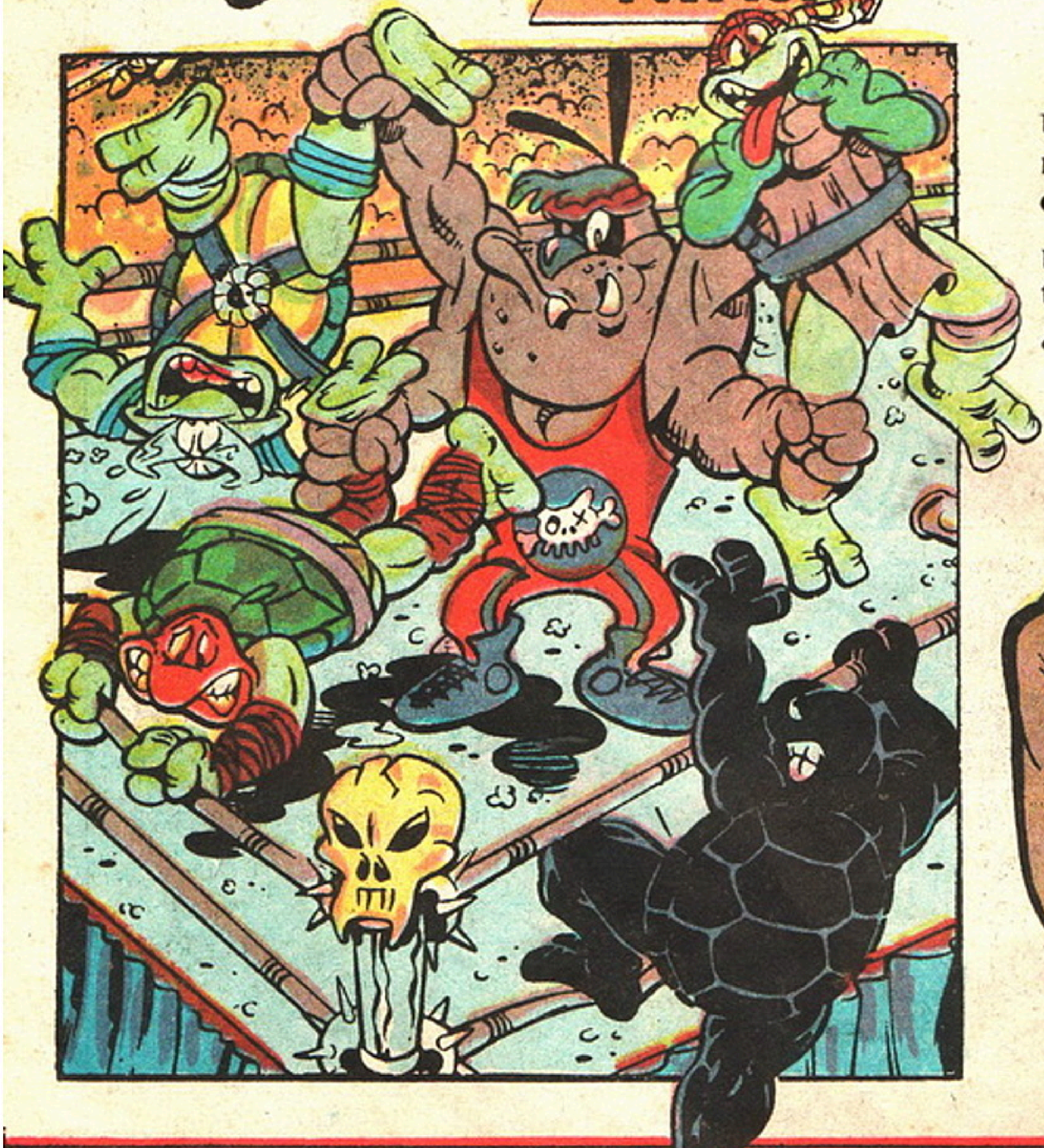

Un combate a cuatro manos con el canalla atroz.

Un puño para cada tortuga. ¿Quién vencerá?

APARECE EL 30 DE OCTUBRE

Pincel Color®

FIBRA PUNTA PINCEL

- Punta flexible indeformable. De gran resistencia y durabilidad.
- Variedad de trazos de acuerdo a la presión ejercida.
- Apto para pintar, dibujar y hacer caligrafías.
- Brillantes colores.
- Su tinta fluye en forma pareja y uniforme.
- No requiere lavado después del uso.

...y todo Pinta más Divertido.

Sylvapen®

ELLAS ESTAN LLEGANDO...
EL VOLUMEN UNO DE LA SERIE DE COMICS QUE LE DIO ORIGEN AL MITO
LAS TORTUGAS NINJA DE KEVIN EASTMAN Y PETER LAIRD
TRADUCIDO Y MAQUETADO POR
PIPO CHOCO
PARA...
ARCHIVO DE COMICS

Archie comic
LAS AVENTURAS DE LAS
Nº 2
Precio A 20.000.-
TORTUGAS
NINJA
La saga de comics de las Tortugas
Ninjas que nunca esperaste encontrar
derivada de su recordada serie animada
LAS AVENTURAS DE LAS
TORTUGAS NINJAS
Escaneado por Ted Kord
Para...
ARCHIVO DE COMICS

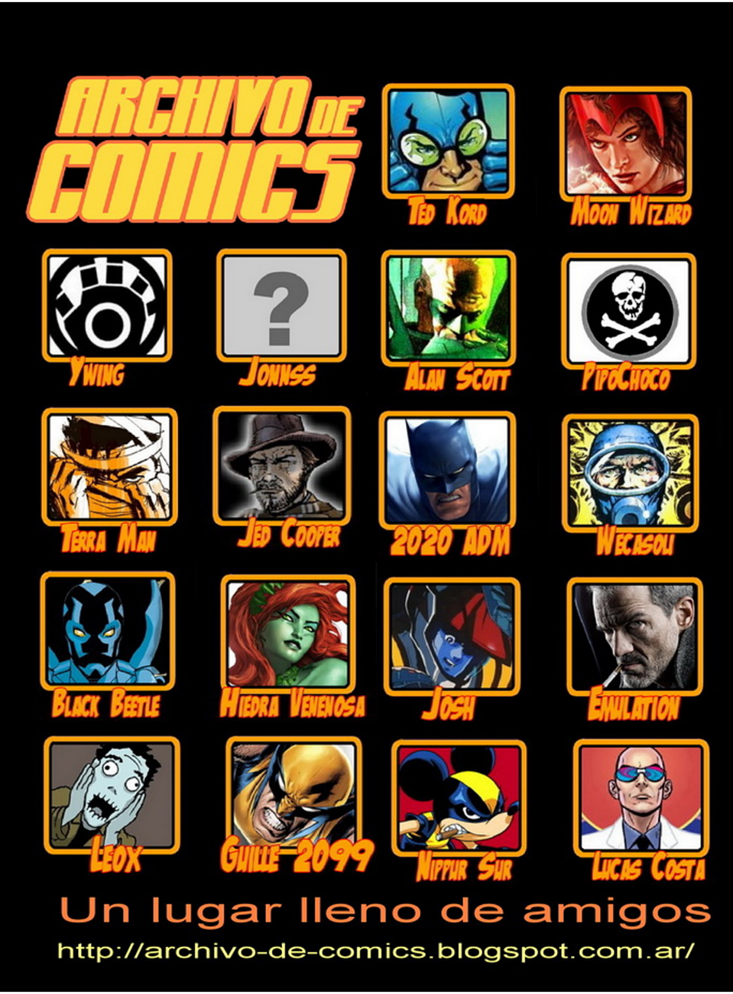
ARCHIVO DE COMICS
TED KORD
MOON WIZARD
YWING
JONNSS
ALAN SCOTT
PIPOCHOCO
TERRA MAN
JED COOPER
2020 ADM
WECASOLI
BLACK BEETLE
HIEDRA VENENOSA
JOSH
EMULATION
LEOX
GUILLE 2099
NIPPUR SUR
LUCAS COSTA
Un lugar lleno de amigos
http://archivo-de-comics.blogspot.com.ar/

Re-divertite!

con las Tortugas Ninja y los colores de las fibras Sylvapen

sylvapen®

FIBRAS Y REVISTAS